ИНФОРМАЦИЯ ДЛЯ ИНОГОРОДНИХ УЧАСТНИКОВ

ЮБИЛЕЙНОГО НРФ И НЕДЕЛИ РЕКЛАМЫ В МОСКВЕ

НРФ 10

В этом году команда организаторов Недели рекламы в Москве предлагает воспользоваться **специальной системой лояльности** от нескольких отелей, расположенных **в самом сердце Арбата**, чтобы ваше посещение НРФ'10 стало максимально комфортным.

ЗВЕЗДЫ АРБАТА 5*

Адрес: улица Новый Арбат, 32

https://arbatstars.activhotels.ru/

Как забронировать?

Бронирование в рамках свободного блока осуществляется по кодовому слову НРФ10 через отдел бронирования, по почте или телефону:

Промокод будет действителен при бронировании **до 23 октября 2026 года**

Скидка –15% от открытого тарифа,
представленного на сайте отеля-партнера.

Контакты для связи:

E-mail:
mskarbat.res@ACTIVHOTELS.RU

Телефон:
+7 495 734 7027

PENTA 4*

Адрес: ул. Новый Арбат, 15с2

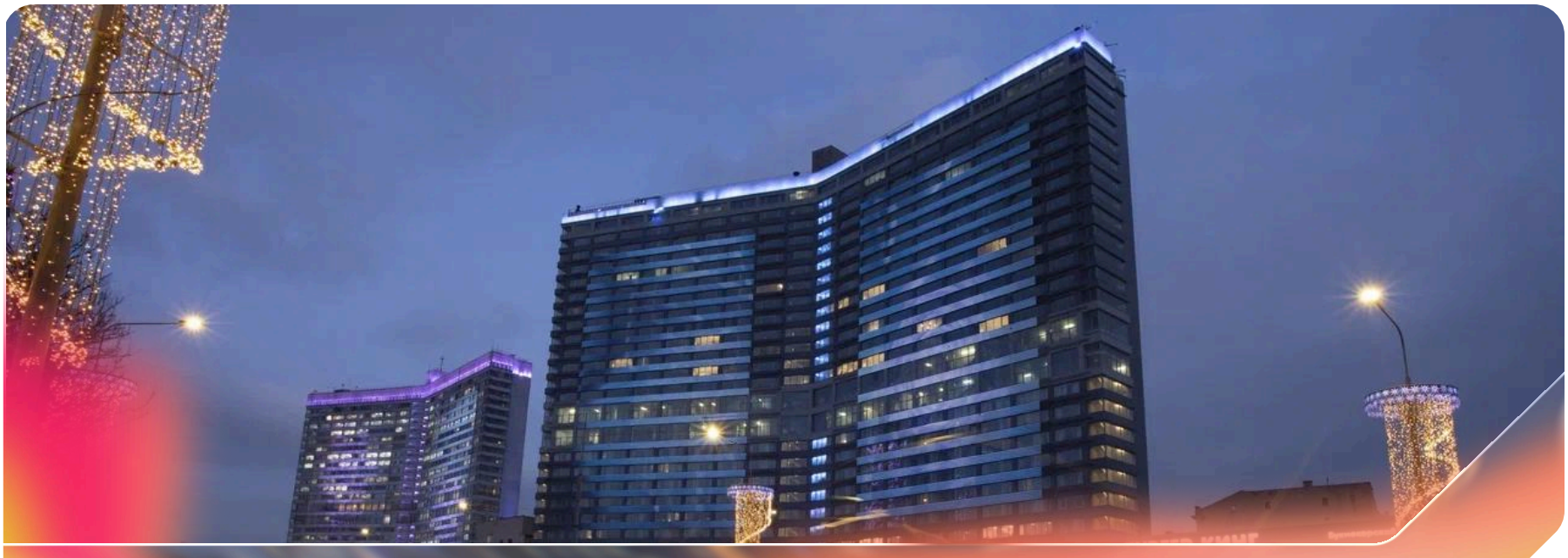

Скидка действует на период проживания **с 6 по 16 ноября.**

Бронировать можно двумя способами:

Способ 1
По прямой ссылке на бронирование

1. На странице появится тариф уже с учетом предложенной отелем скидки.

2. Подробные условия бронирования, правила оплаты и отмены заселения будут отображены на сайте при оформлении бронирования.

Способ 2
Через главную страницу на официальном сайте

1. Перейдите на официальный сайт отеля-партнера

2. Укажите даты проживания и количество гостей, а в поле «У меня есть промокод» введите промокод: NRF10

3. Нажмите на кнопку «Найти номер»

4. Выберите номер

Обращаем ваше внимание: скидка по промокоду будет активирована при выборе конкретного номера

Важная информация для будущих постояльцев отеля PENTA 4*

Для вашего комфортного прибытия в отель просим обратить внимание на следующие рекомендации по навигации:

- **При заказе такси рекомендуем указывать адрес:** Серебряный переулок, 4 (здание расположено с обратной стороны отеля)

- После прибытия по указанному адресу (Серебряный переулок, 4) необходимо **подняться по лестнице на улицу Новый Арбат,** где расположен главный вход отеля.

- **Причина:** улица Новый Арбат является пешеходной зоной, где запрещена парковка такси. Использование основного адреса отеля может привести к тому, что автомобиль остановится в отдалении от входа.

ОТЕЛИ СЕТИ «БРОСКО» (BROSKO HOTELS)

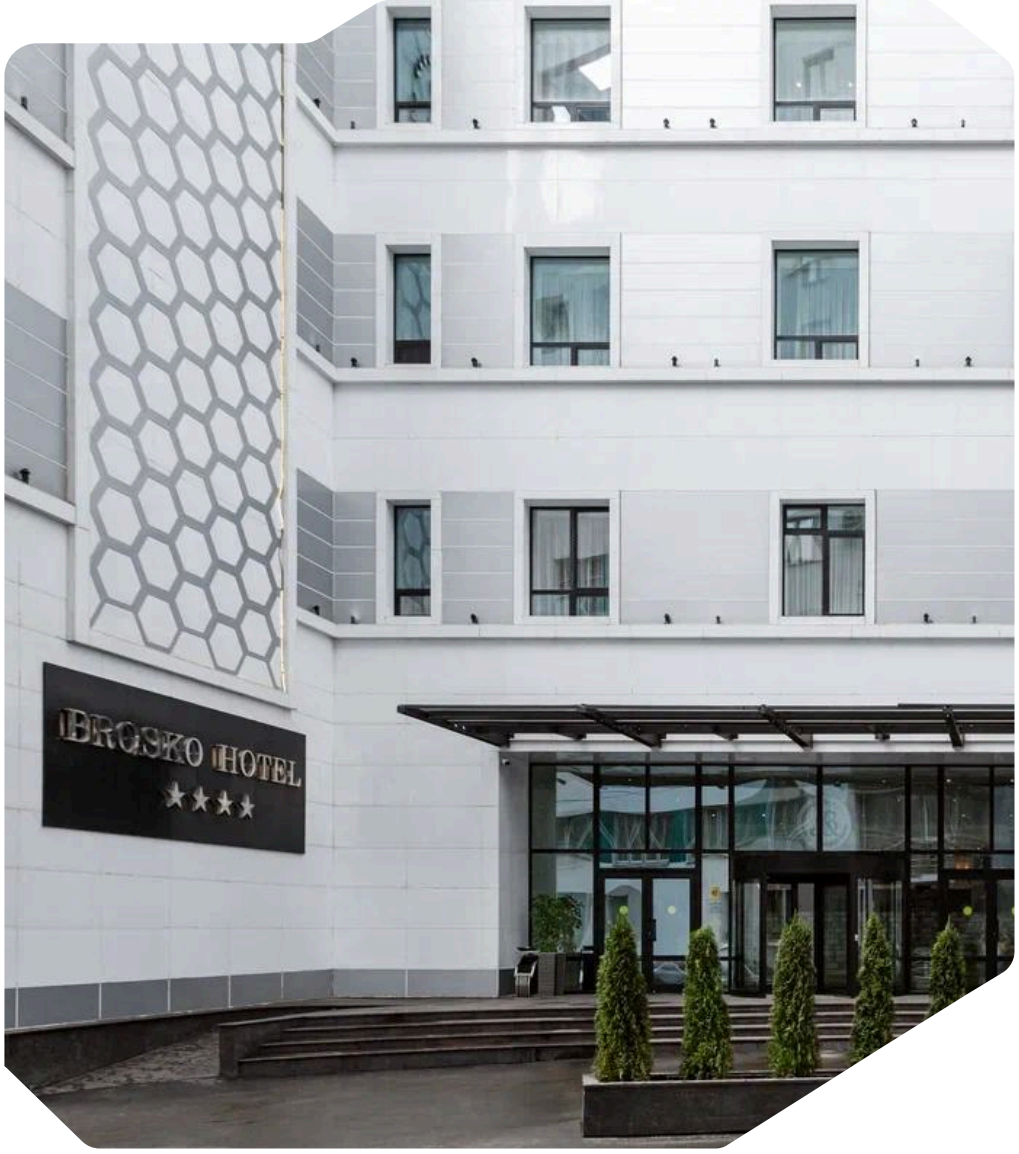

ОТЕЛЬ 4* БРОСКО

Адрес: ул. Новый Арбат, д.21 стр. 2

https://brosko-moscow.com

Скидка –15% от открытого тарифа, представленного на сайте отеля-партнера.

ОТЕЛЬ АРИУМ

Адрес: Москва, ул. Малая Дмитровка, 25, стр. 3

https://www.arium-hotel.com/

Скидка –15% от открытого тарифа, представленного на сайте отеля-партнера.

>>> На всех сайтах **отелей сети «Броско»** действует промокод: **НРФ26**

Контакты для связи:

В случае возникновения проблем с бронированием на сайте, можно писать на почту:

corp@brosko-moscow.com

либо в WhatsApp* по телефону: +79169055779

* принадлежит Meta, признанной экстремистской организацией и запрещенной в РФ

ЖЕЛАЕМ КОМФОРТНОГО БРОНИРОВАНИЯ.

До встречи на Юбилейном НРФ!

НРФ 10